

ESTADÍSTICA TECI  
MAYO 2013

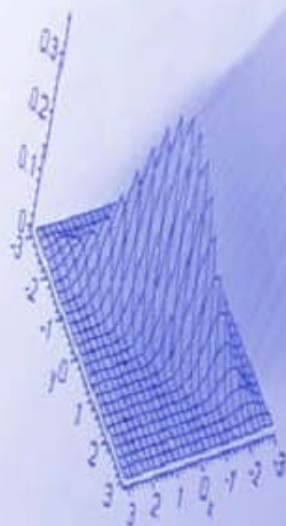

# CONSEJERÍA DE ECONOMÍA, INNOVACIÓN, CIENCIA Y EMPLEO

Unidad Estadística





## **1.1. Índice**

1. Introducción.

2. Tablas y gráficos.

T1. Certificados de instalación por provincia y tipo de tramitación.

G1.1. Certificados de instalación tramitados sin firma digital.

G1.2. Certificados de instalación tramitados con firma digital.

G1.3. Certificados de instalación tramitados por provincia.

G1.4. Certificados de instalación tramitados por tipo de tramitación.

T2. Certificados de instalación tramitados según día.

G2. Certificados de instalación tramitados según día.

T3. Certificados de instalación tramitados por meses y tipo de tramitación.

G3.1. Certificados de instalación tramitados por meses y tipo de tramitación.

G3.2. Certificados de instalación tramitados por meses y tipo de tramitación.

T4. Certificados de instalación por uso.

G4. Certificados de instalación por uso.

T5. Certificados de instalación tramitados por provincia y uso.

G5.1 Certificados de instalación tramitados por provincia y uso.

G5.2 Mapa de certificados de instalación tramitados por provincia y uso.

T6. Desglose de certificados de instalación destinados al uso como establecimiento con actividad económica.

G.6 Desglose de certificados de instalación destinados al uso como establecimiento con actividad económica.

T7. Certificados de instalación por tipo de instalación y provincia.

G7. Certificados de instalación por tipo de instalación.

T8. Certificados de instalación por provincia y tipo de certificado.

G8.1 Certificados de instalación por provincia y tipo de certificado.

G8.2 Mapa de certificados de instalación por provincia y tipo de certificado.

T9. Certificados de instalación por uso y tipo de certificado.

G9. Certificados de instalación por uso y tipo de certificado.

G10. Evolución de los certificados por tipo de certificado.

G11. Evolución de los certificados por uso.



## 1. Introducción

En cumplimiento de la Ley del Plan Estadístico de Andalucía 2007-2012 donde se designa responsable de la elaboración y difusión de la actividad estadística de la Consejería de Economía, Innovación, Ciencia y Empleo a la Unidad Estadística se presenta la siguiente publicación donde se ofrecen datos de las tramitaciones de Certificados de Instalación de Baja Tensión correspondientes al mes de mayo de 2013.

La política de Administración Inteligente (i-Administración) del Plan de Innovación y Modernización de Andalucía pretende alcanzar una organización digital de la Administración Pública de la Junta de Andalucía eficaz y eficiente y que optimice las relaciones con el ciudadano.

Dentro de esta política, la Consejería de Economía, Innovación, Ciencia y Empleo, mediante la Orden de 24 de octubre de 2005, establece el procedimiento electrónico de presentación de la documentación técnica requerida para la puesta en servicio de determinadas instalaciones de Baja Tensión que no requieren de proyecto para su ejecución según el vigente Reglamento Electrónico de Baja Tensión (REBT).

Para ello, los usuarios deberán darse de alta en el sistema informático TECI donde cumplimentarán un formulario y accederán con o sin certificado digital a la cumplimentación de diversos datos como instalador autorizado (IA), representante legal del instalador, titular de certificados de cualificación individual (CCI), certificado de instalación (CI), memoria técnica de diseño asociada (MTD), etc.

El Decreto 183/2003, de 24 de junio, por el que se regula la información y atención al ciudadano y la tramitación de procedimientos administrativos por medios electrónicos (internet), define **procedimiento administrativo electrónico**, como aquel que permite a los interesados realizar sus trámites en la red y recibir también por esta misma vía la respuesta de la Administración.

Fuente de información:

D.º Gral. de Industria, Energía y Minas.

Consejería de Economía, Innovación, Ciencia y Empleo.

Elaboración y edición:

Unidad Estadística y Cartográfica.

Consejería de Economía, Innovación, Ciencia y Empleo.

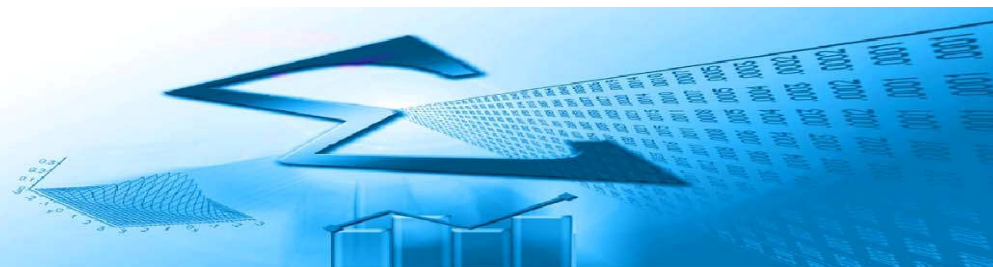

## 2. Tablas y gráficos.

**T1. Certificados de instalación tramitados por provincia y tipo de tramitación**

Provincia	Sin firma digital	Con firma digital	Total
Almería	1	488	<b>489</b>
Cádiz	1	911	<b>912</b>
Córdoba	15	706	<b>721</b>
Granada	6	848	<b>854</b>
Huelva	1	446	<b>447</b>
Jaén	1	644	<b>645</b>
Málaga	12	1.675	<b>1.687</b>
Sevilla	23	1.729	<b>1.752</b>
<b>Total</b>	<b>60</b>	<b>7.447</b>	<b>7.507</b>

**G1.1. Certificados de instalación tramitados sin firma digital**

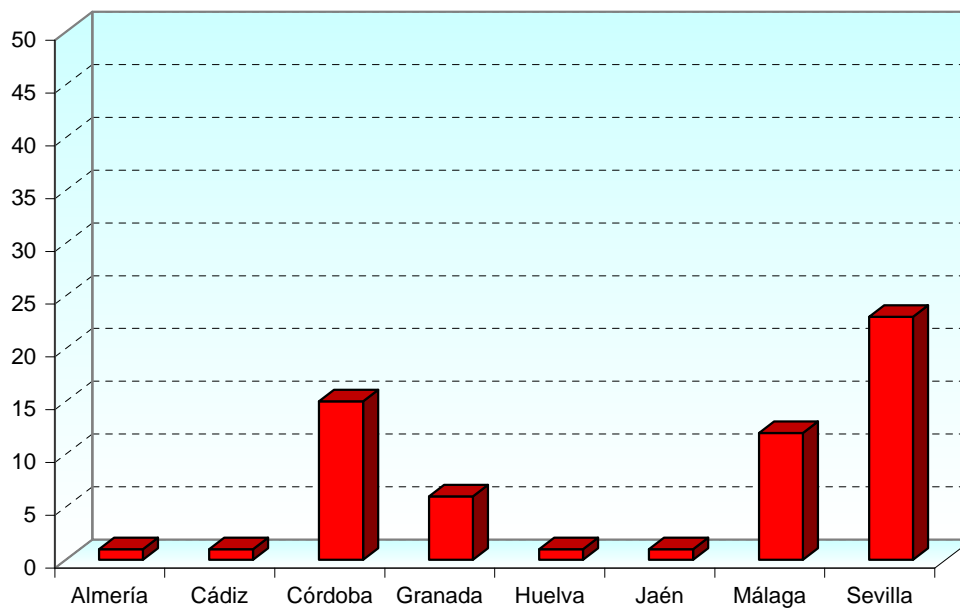



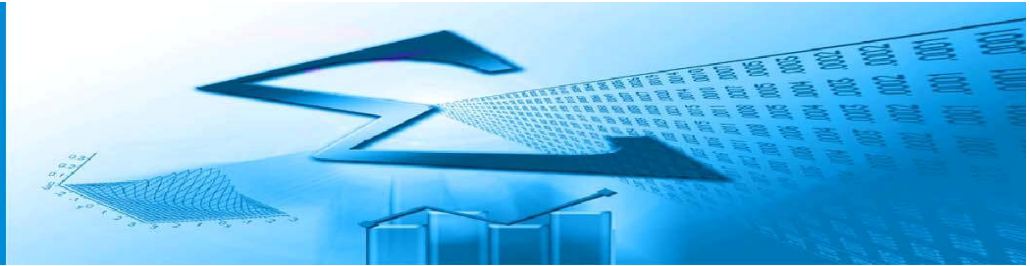

**G1.2. Certificados de instalación tramitados con firma digital**

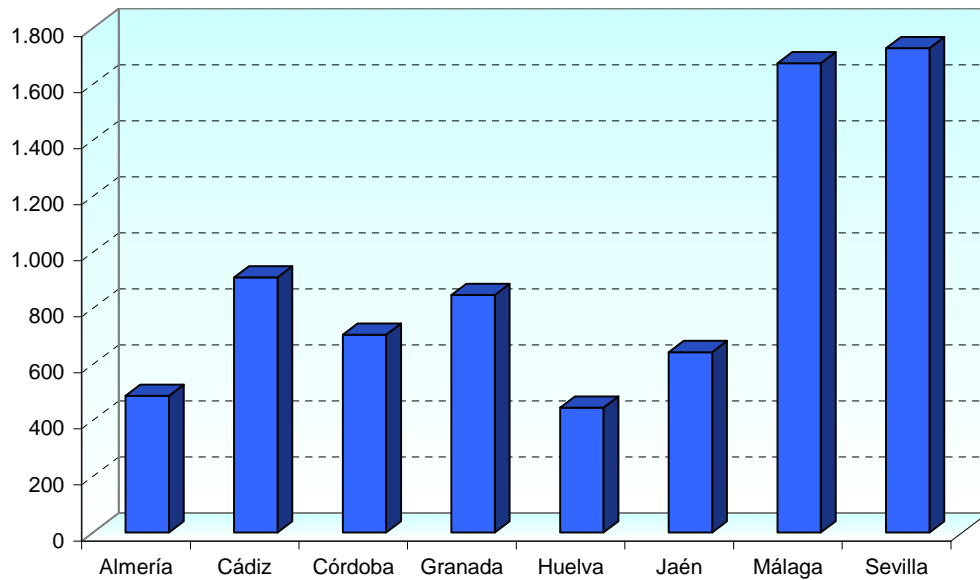

**G1.3. Certificados de instalación tramitados por provincia**

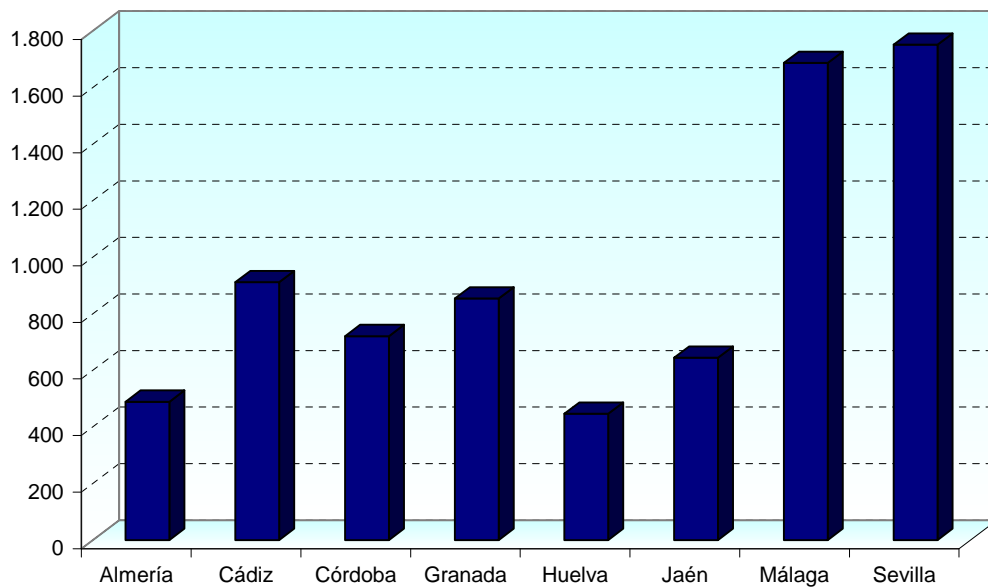



#### G1.4. Certificados de instalación tramitados por tipo de tramitación

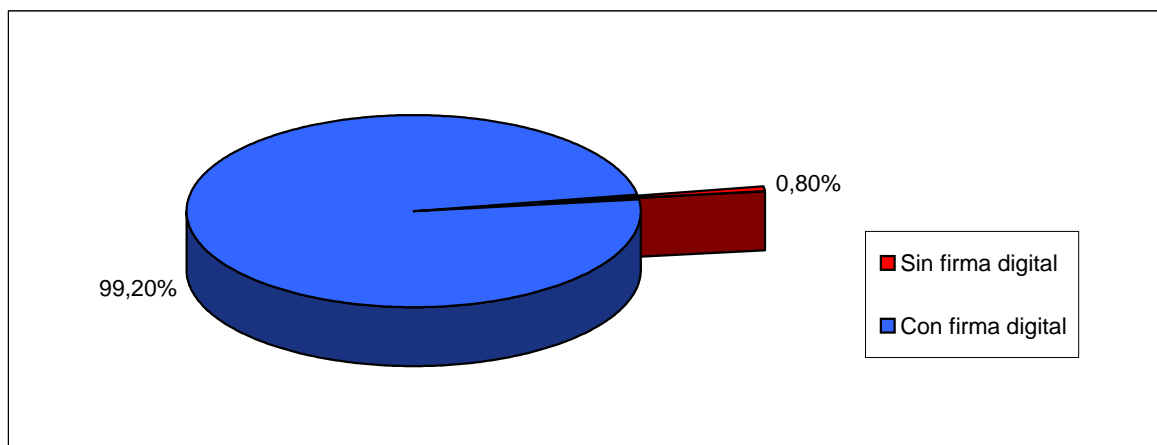

#### T2. Certificados de instalación tramitados según día

Días	Número de días	Sin firma digital	Con firma digital	Total
Festivos	5	-	237	<b>237</b>
Laborables	26	60	7.210	<b>7.270</b>
<b>Total</b>	<b>31</b>	<b>60</b>	<b>7.447</b>	<b>7.507</b>

#### G2. Certificados de instalación tramitados según día

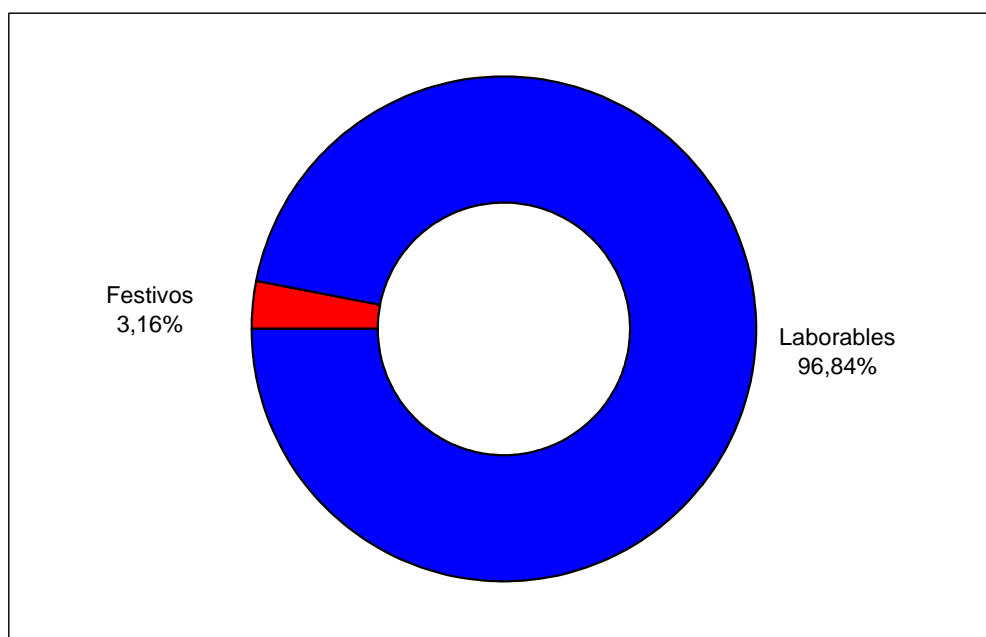

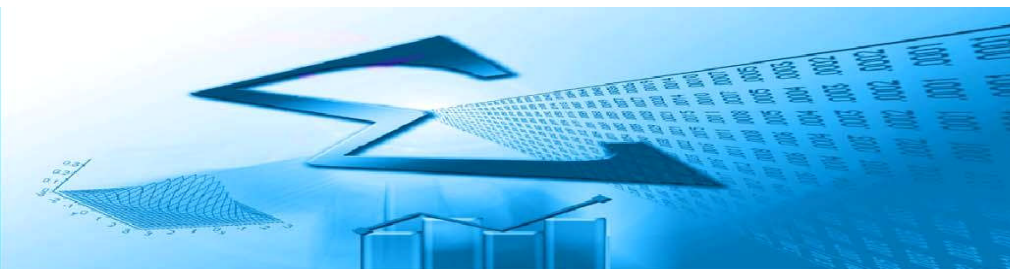

### T3. Certificados de instalación tramitados por meses y tipo de tramitación

Mes	Sin firma digital	Con firma digital	Total
Enero	31	7.081	<b>7.112</b>
Febrero	34	6.506	<b>6.540</b>
Marzo	40	6.355	<b>6.395</b>
Abril	73	8.583	<b>8.656</b>
Mayo	60	7.447	<b>7.507</b>
Junio			
Julio			
Agosto			
Septiembre			
Octubre			
Noviembre			
Diciembre			
<b>Total</b>	<b>238</b>	<b>35.972</b>	<b>36.210</b>

### G3.1. Certificados de instalación tramitados por meses y tipo de tramitación

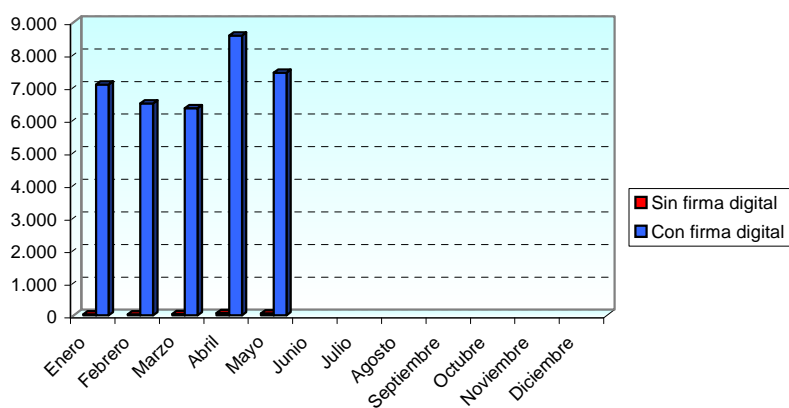

### G3.2. Certificados de instalación tramitados por meses y tipo de tramitación

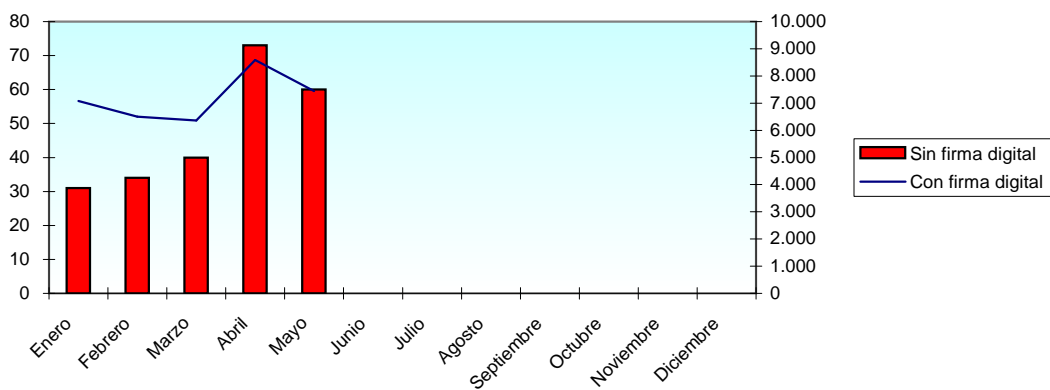

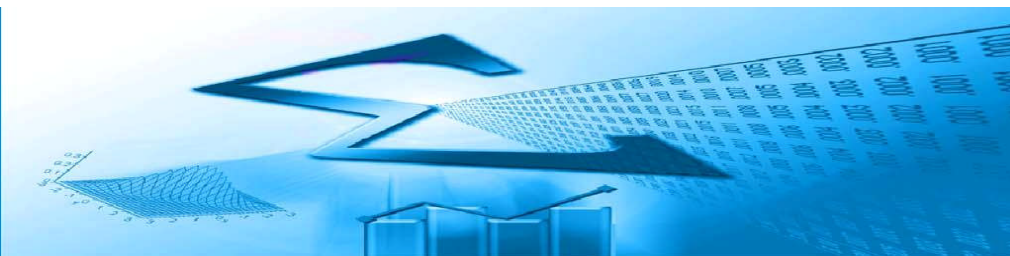

#### T4. Certificados de instalación tramitados por uso

Uso	Certificados
Vivienda individual	3.745
Establecimiento con actividad económica	2.061
Alumbrado exterior	61
Alumbrado festivo de calles y análogos	208
Atracción de feria	167
Caseta o stand de feria	949
Fuente	5
Garajes con ventilación natural de hasta 5 plazas	79
Instalación de enlace	38
Piscina	9
Usos comunes	185
<b>Total</b>	<b>7.507</b>

#### G4. Certificados de instalación tramitados por uso

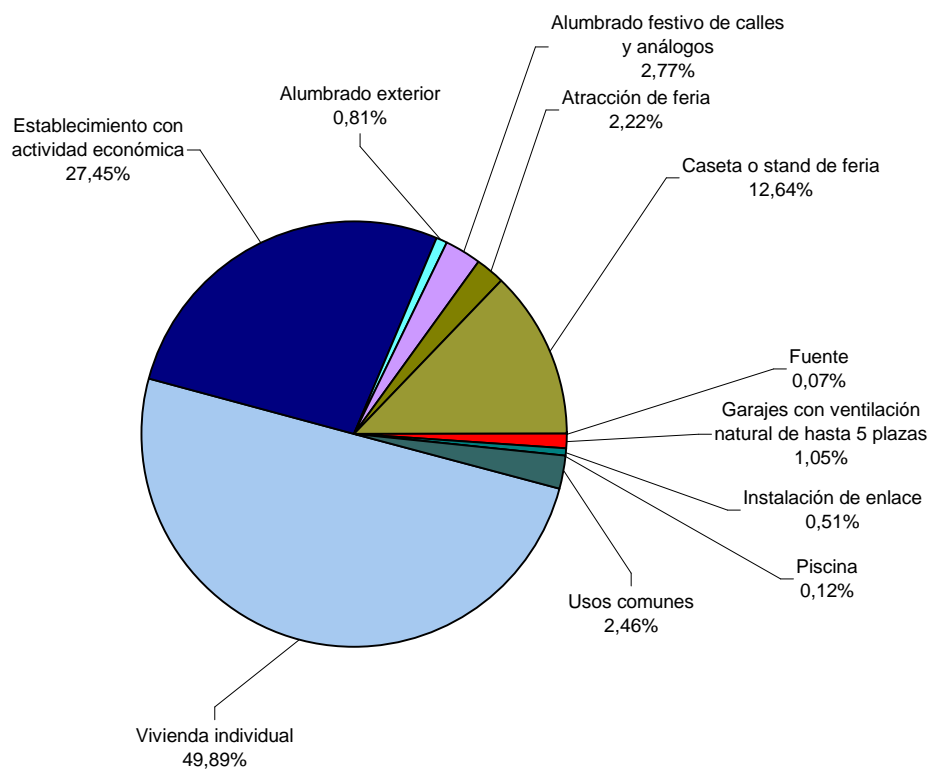





#### T5. Certificados de instalación tramitados por provincia y uso

Provincia	Vivienda individual	Establecimiento con actividad económica	Otros usos	Total
Almería	236	185	68	489
Cádiz	449	268	195	912
Córdoba	344	192	185	721
Granada	385	242	227	854
Huelva	181	119	147	447
Jaén	311	160	174	645
Málaga	970	509	208	1.687
Sevilla	869	386	497	1.752
<b>Total</b>	<b>3.745</b>	<b>2.061</b>	<b>1.701</b>	<b>7.507</b>

#### G5.1 Certificados de instalación tramitados por provincia y uso

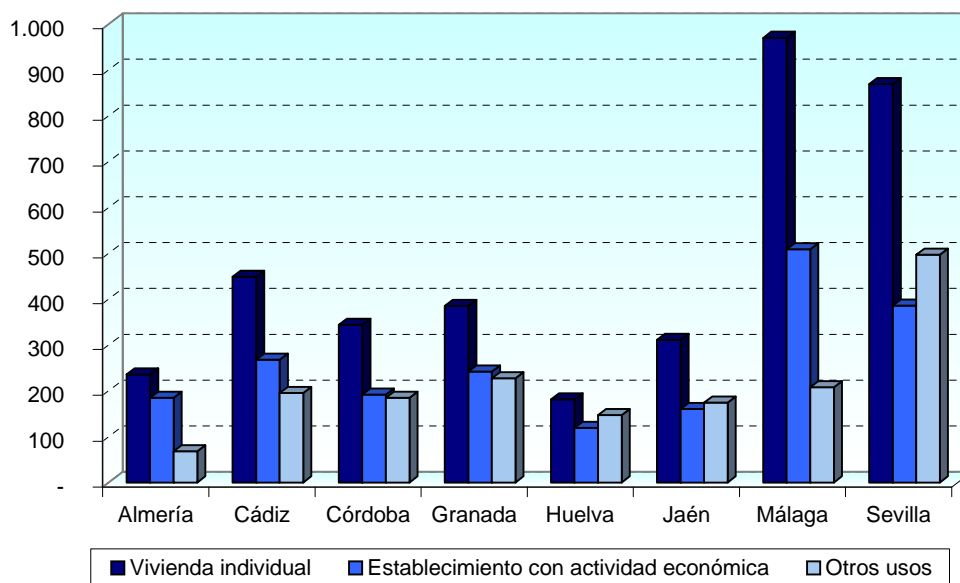

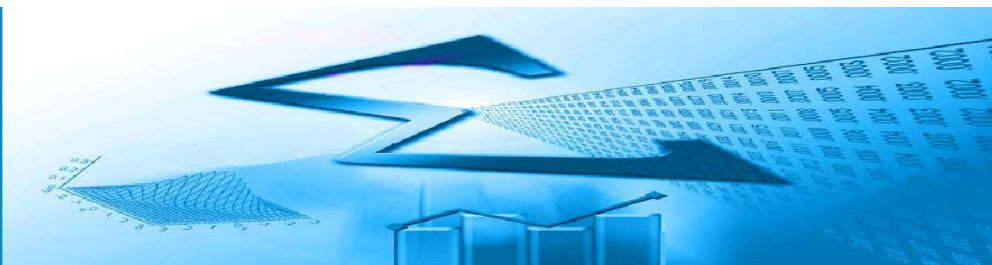

**T6. Desglose de certificados de instalación destinados al uso establecimientos con actividad económica**

Rama	Certificados destinados a establecimientos
Agraria	167
Industria y Energía	88
Construcción	294
Comercio	639
Resto de servicios	873
<b>Total</b>	<b>2.061</b>

**G6. Desglose de certificados de instalación destinados al uso establecimiento con actividad económica**

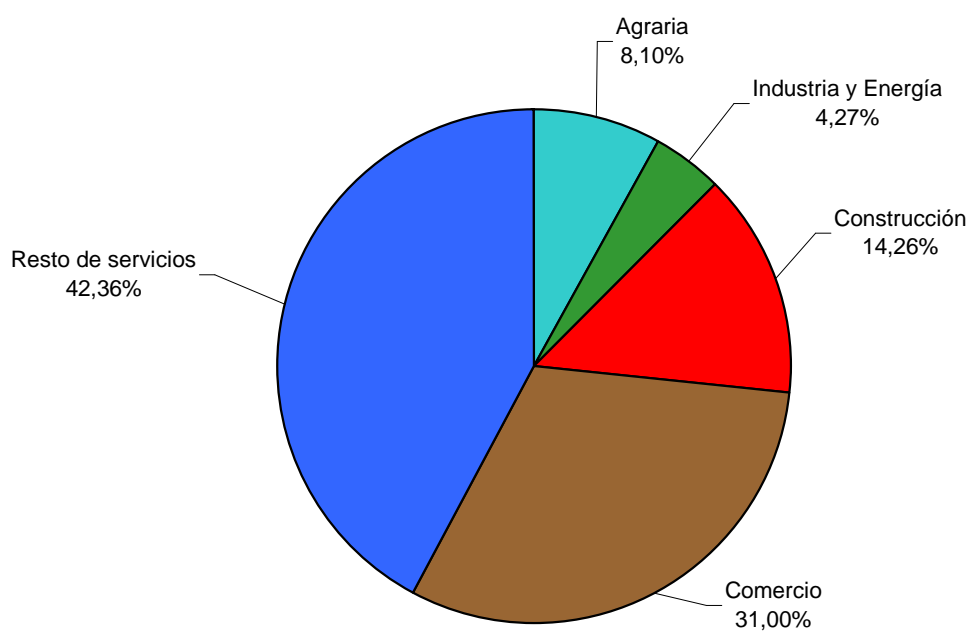

## T7. Certificados de instalación por tipo de instalación y provincia

Tipo de instalación	Almería	Cádiz	Córdoba	Granada	Huelva	Jaén	Málaga	Sevilla	Total
Industria	4	8	7	5	5	13	9	15	66
Extracción elevac. de agua	-	-	3	5	-	-	-	-	8
Local húmedo	32	1	7	5	3	-	27	7	82
Local polvoriento	13	5	1	18	5	11	10	4	67
Riesgo de corrosión	5	-	-	-	-	-	-	-	5
Generadores/convertidores	-	-	-	-	-	-	-	-	-
Conductores para caldeo	-	-	-	-	-	-	-	-	-
Local mojado	2	-	1	-	2	-	7	2	14
Temporal para locales abiertos	60	182	155	201	143	136	173	442	1.492
Temporal para obras	25	39	40	35	22	46	61	70	338
Edificios de vivienda	77	359	180	176	85	151	504	452	1.984
Local comerc.sin púb.Concurren.	80	153	99	108	64	79	280	234	1.097
Oficinas sin pública concurrencia	19	27	13	18	8	16	34	56	191
Viviendas unifamiliares	166	128	204	245	98	161	533	454	1.989
Garajes con ventilación natural	2	4	5	14	8	25	10	11	79
Alumbrado exterior	3	5	6	22	4	5	39	4	88
Piscinas y fuentes	1	1	-	2	-	2	-	1	7
<b>Total</b>	<b>489</b>	<b>912</b>	<b>721</b>	<b>854</b>	<b>447</b>	<b>645</b>	<b>1.687</b>	<b>1.752</b>	<b>7.507</b>

## G7. Certificados de instalación por tipo de instalación

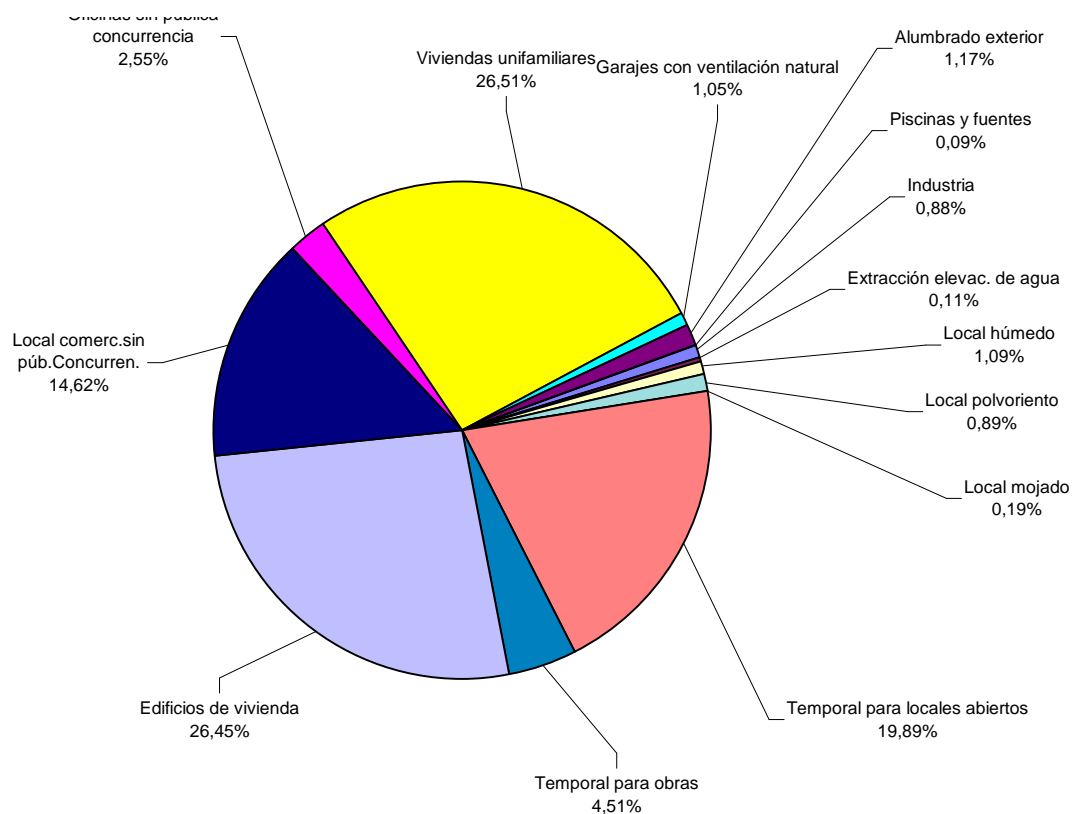



#### T8. Certificados de instalación por provincia y tipo de certificado

Provincia	Nueva	Ampliación	Modificación	Total
Almería	285	30	174	<b>489</b>
Cádiz	448	27	437	<b>912</b>
Córdoba	445	47	229	<b>721</b>
Granada	492	16	346	<b>854</b>
Huelva	322	19	106	<b>447</b>
Jaén	393	24	228	<b>645</b>
Málaga	763	25	899	<b>1.687</b>
Sevilla	1.105	38	609	<b>1.752</b>
<b>Total</b>	<b>4.253</b>	<b>226</b>	<b>3.028</b>	<b>7.507</b>

#### G8.1 Certificados de instalación por provincia y tipo de certificado

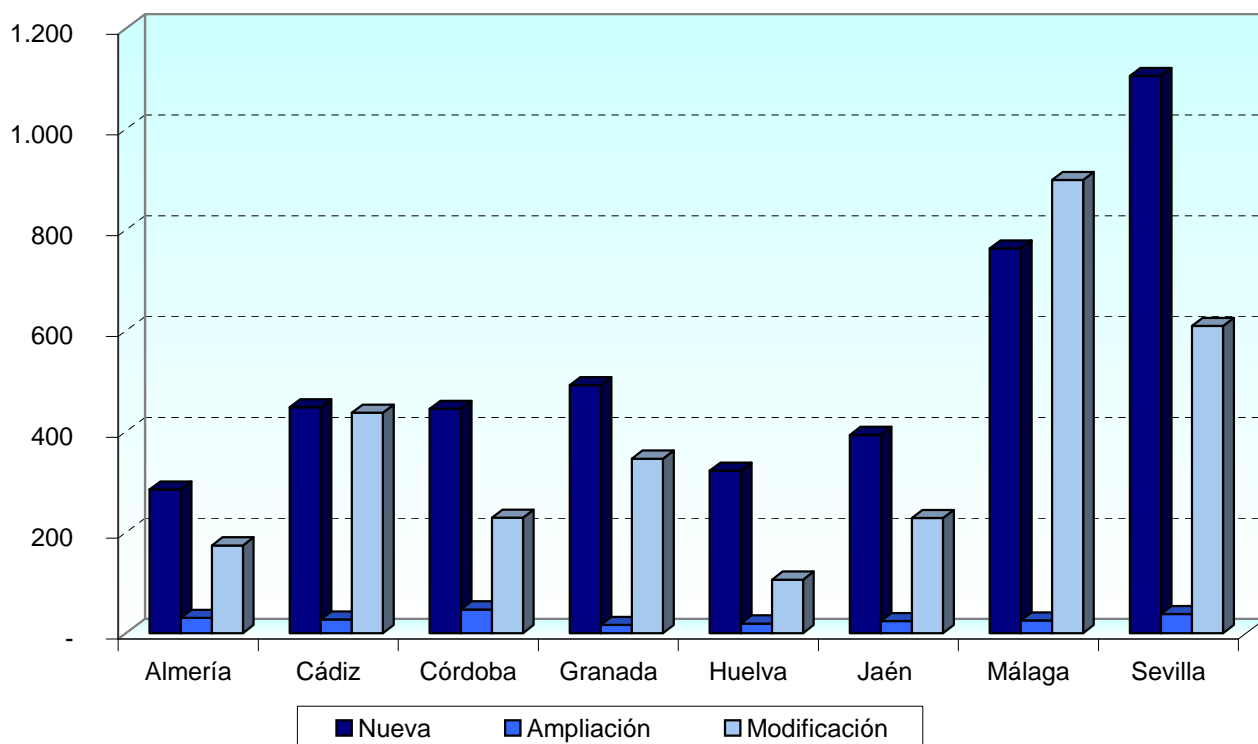



#### T9. Certificados de instalación por uso y tipo de certificado

Uso	Nueva	Ampliación	Modificación	Total
Vivienda individual	1.521	137	2.087	<b>3.745</b>
Establecimiento con actividad económica	1.268	71	722	<b>2.061</b>
Alumbrado exterior	48	6	7	<b>61</b>
Alumbrado festivo de calles y análogos	201	-	7	<b>208</b>
Atracción de feria	149	-	18	<b>167</b>
Caseta o stand de feria	833	1	115	<b>949</b>
Fuente	3	-	2	<b>5</b>
Garajes con ventilación natural de hasta 5 plazas	67	-	12	<b>79</b>
Instalación de enlace	36	-	2	<b>38</b>
Piscina	6	-	3	<b>9</b>
Usos comunes	121	11	53	<b>185</b>
<b>Total</b>	<b>4.253</b>	<b>226</b>	<b>3.028</b>	<b>7.507</b>

#### G9. Certificados de instalación por uso y tipo de certificado

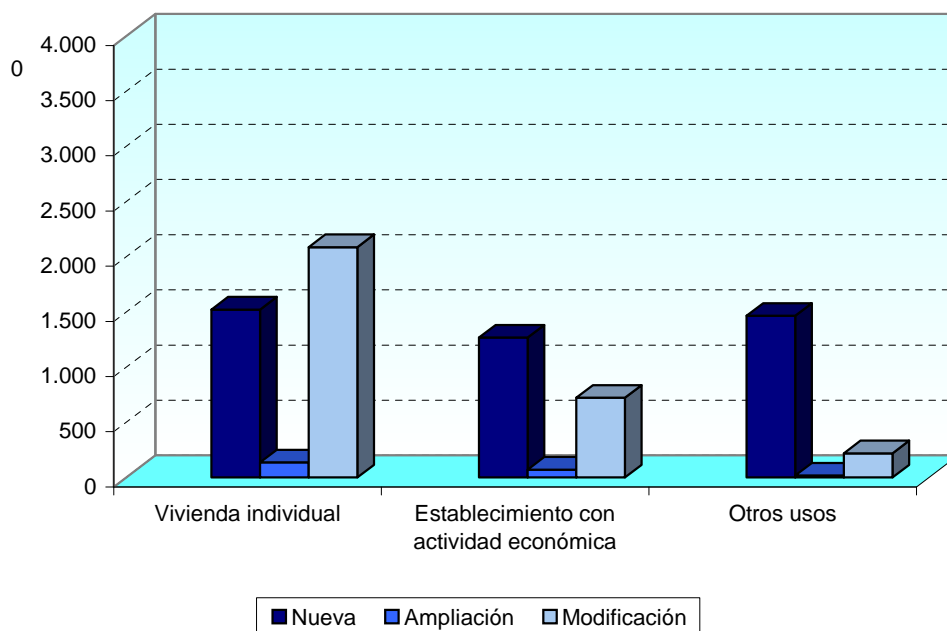





#### G10. Evolución de los certificados por tipo de certificado

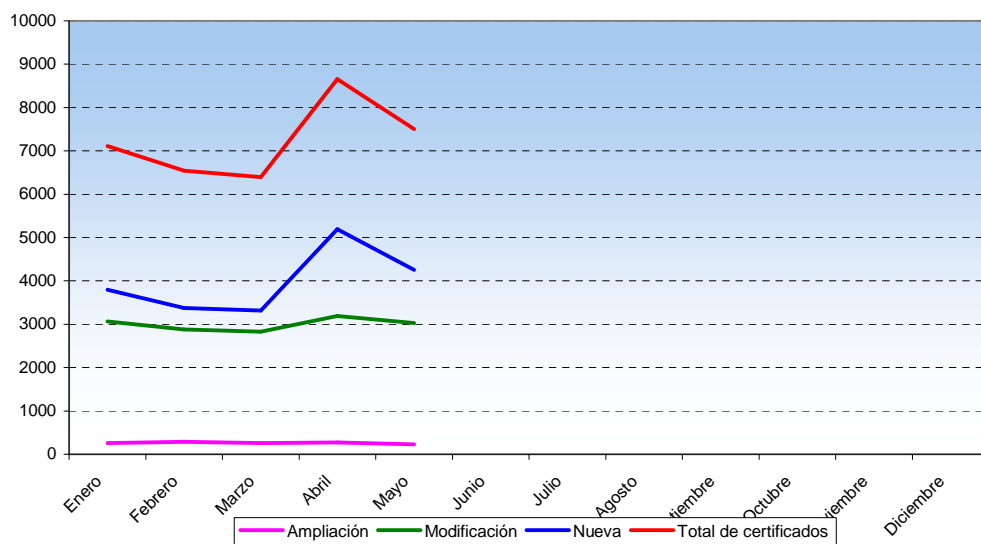

#### G11. Evolución de los certificados por uso

